TIMELINE: FACEBOOK IM JAHRE 2025

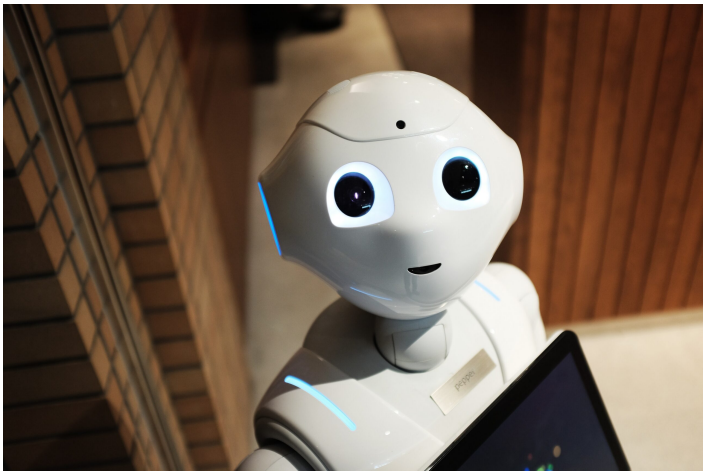

Veröffentlicht am 27. Februar 2012 von Theresa

Was halten Sie von einer virtuellen Facebook Bank, einer Facebook Airline oder einer Facebook Suchmaschine? Das soziale Netzwerk von Mark [...]

Was halten Sie von einer virtuellen **Facebook** **Bank**, einer **Facebook Airline** oder einer **Facebook Suchmaschine**? Das soziale Netzwerk von Mark Zuckerberg ist noch immer die **Social-Media-Plattform No.1** und jeden Monat kommen neue User hinzu. Liegt Google+ großer Ansporn darin, Ende des Jahres die 400-Millionen-Nutzer-Marke erreicht zu haben, so haben britische Designer von PH.Creative nun einmal den Blick in **Facebooks Zukunft** gewagt und ihre Vision in eine anschauliche Facebook Chronik gepackt.

Facebooks Aufstieg zu einem eigenen Staat
Neben einer eigenen Währung, einem eigenen Gesundheitssystem und einer eigenen Uni, schafft es Facebook bald zu einer eigenen Regierung und schlussendlich, im Jahre 2025, zum eigenen Staat. Ob sich dieses Zukunftsszenarium tatsächlich so abspielen wird, werden wir spätestens in 13 Jahren sehen. Laut Maya Kalender dürfte es jedoch gar nicht erst so weit kommen.

Wie sehen Sie die Zukunft von Facebook? Schreiben Sie uns Ihre Meinung. Wir freuen uns auf Ihren Kommentar!